НИЖЕГОРОДСКОЕ АСТРОЛОГИЧЕСКОЕ ОБЩЕСТВО

Презентация по теме

«Использование нумерологических методов в Таро»

Лектор: MELISSA OMENS

(Россия-Австралия)

Публичная бесплатная лекция:

23.04.2017 в 11:00

Метод 1 - карты Личности и Жизненного урока.

ДР I – женщина - 15.04.1949

1+5+4+1+9+4+9=**33,** т.к. 33> 22, то **33**=3+3=**6**

ДР II - мужчина - 18.06.1976

1+8+6+1+9+7+6=**38**=3+8=**11**

11=1+1=**2**

ДР	Карта Личности (Жизни)	Карта Характера (Жизненного урока)
15.04.1949	**VI**	**VI**
18.06.1976	**XI**	**II**

15.04.1949 - женщина

Карта Личности = карта Жизненного урока - VI Влюблённые (Выбор).

18.06.1976 – мужчина

Карта Личности - XI Сила.

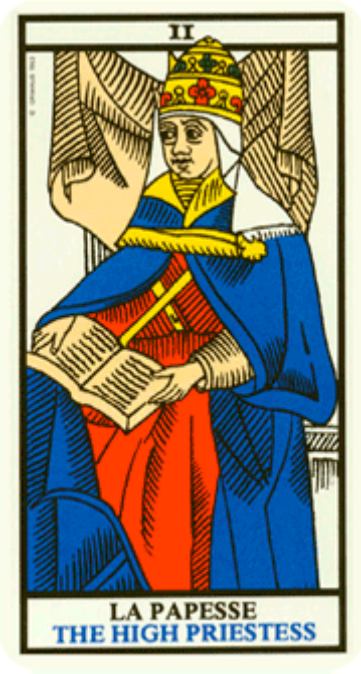

Карта Жизненного урока - II Папесса, Изида, Верховная Жрица.

Карта талантов, способностей.

15.04.1949 - женщина

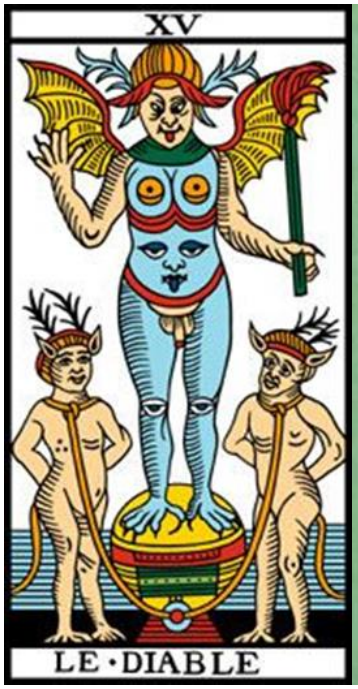

XV – Дьявол

18.06.1976 – мужчина

XVIII - Луна

ВНИМАНИЕ 33=3+3= 6 и 38=3+8= 11

НО

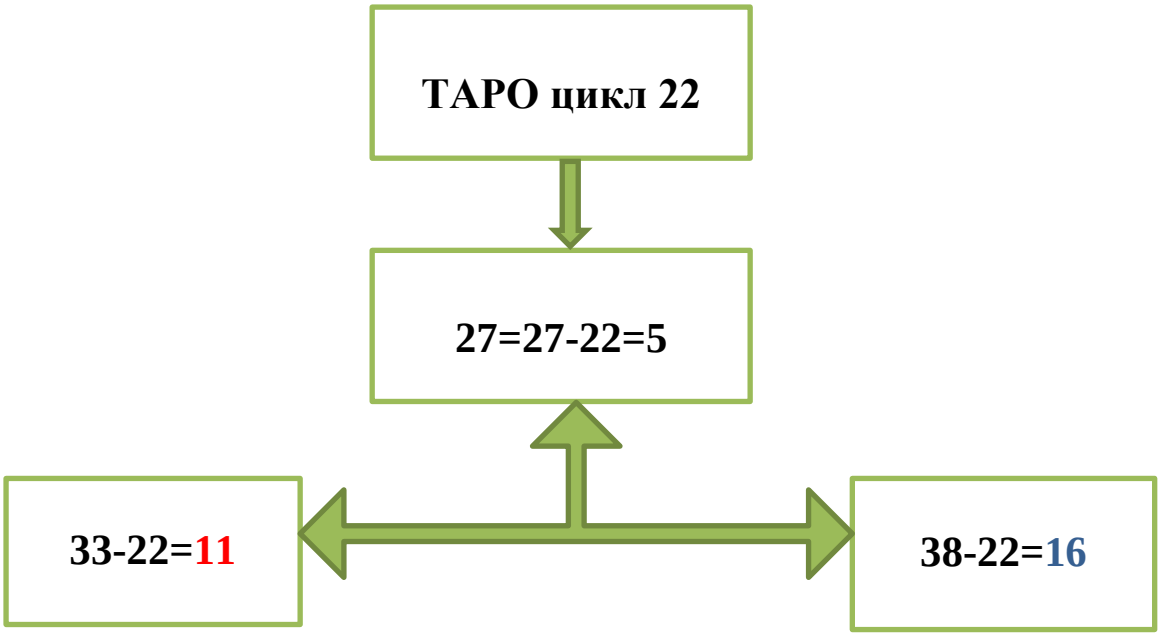

Метод 2 – три карты.

Номер	Формула	Значение	15.04.1949 - женщина	18.06.1976 – мужчина
1 карта	Число рождения. Если ЧР>22, то 1 карта = ЧР-22	Заметна в поведении, маска человека, соц. роль, таланты и способности.	**15** **XV**	**18** **XVIII**
2 карта	Сумма всех чисел ДР. Сумма ДР >22, то 2 карта = ДР-22	Путь человека, его предназначение, истинное «Я».	1+5+4+1+9+ +4+9=**33** 33>22 33-22=**11** **XI**	1+8+6+1+9+ +7+6=**38** 38>22 38-22=**16** **XVI**
3 карта	Числа даты рождения, месяца и года складываются по отдельности, доводятся, затем суммируются.	Рассматривается вместе со 2 картой, меньше всех заметно.	15 4 1+9+4+9= = 23-22=**1** 15+4+1=**20** **XX**	18 6 1+9+7+6 =23-22=**1** 18+6+1=25-22=**3** **III**

15.04.1949 – женщина.

Таланты, способности, маска, роль - XV (Дьявол)

Путь, предназначение, истинное «Я» - XI (Сила)

Дополнительная карта - XX (Страшный суд).

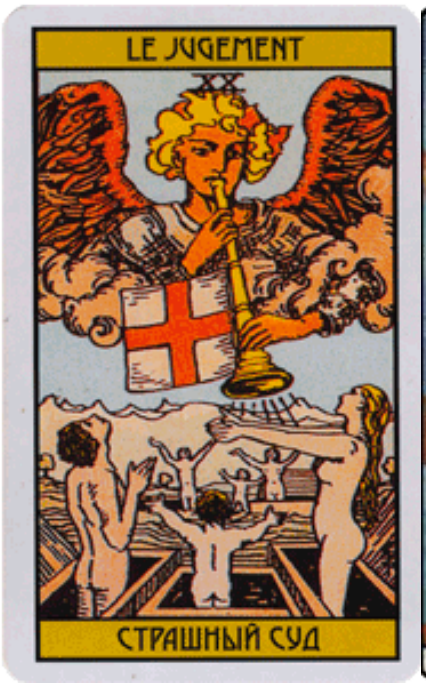

18.06.1976 – мужчина.

Таланты, способности, маска, роль - XVIII (Луна).

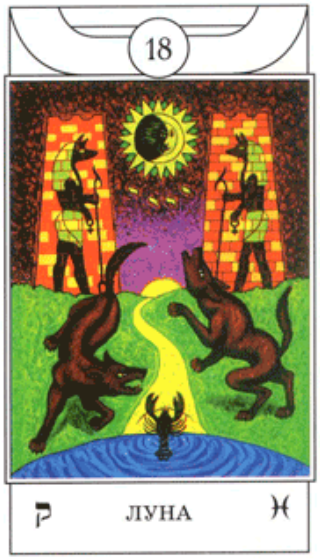

Путь, предназначение, истинное «Я» - XVI (Башня).

Дополнительная карта - III (Императрица).

Карта года (карта роста).

1 способ.

15.04.2013 **1+5+4+2+1+3=16 =1+6=7**

18.06.2013 **1+8+6+2+1+3=21=2+1=3**

15.04.2013 – женщина

XVI - Башня

VII – Колесница

18.06.2013 - мужчина

XXI - Мир

III-Императрица

2 способ

Женщина - 15.04.1949 на 2013

1+5+4+1+9+4+9=33-22=11 2013= 2+1+3=6 11+6=17

XVII - Звезда

Мужчина - 18.06.1976 на 2013

1+8+6+1+9+7+6=38-22=16 2013=6 16+6=22

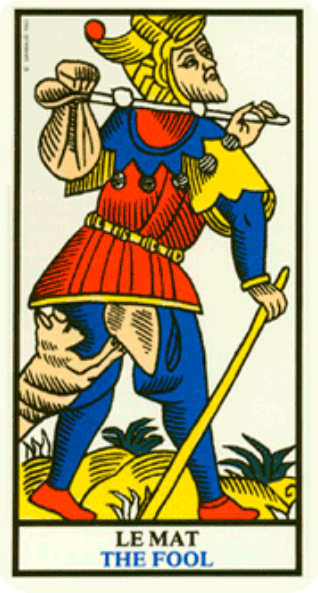

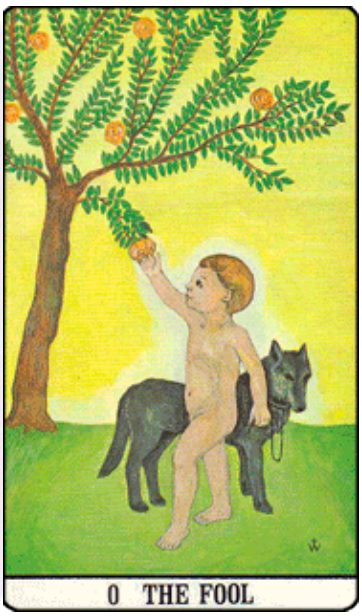

0=XXII – Дурак, Безумец, Шут.

Совместимость.

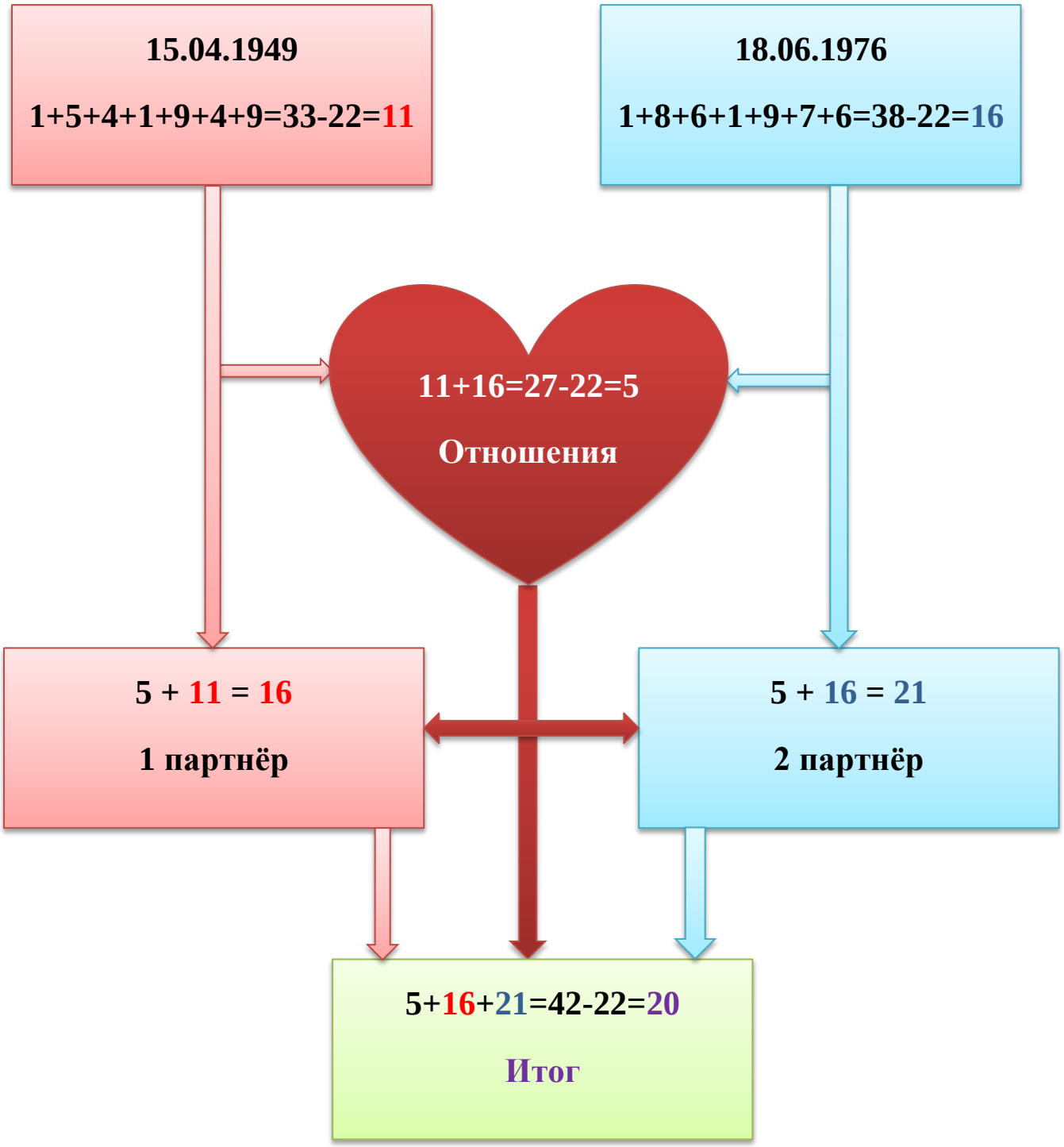

Общая характеристика отношений - V – Иерофант, Папа, Священник.

Что получит 1 партнёр -

XVI – Башня

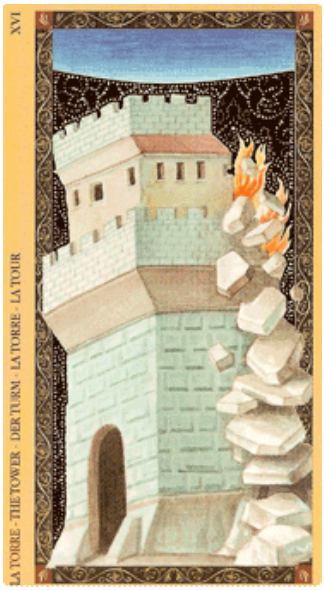

Что получит 2 партнёр –

XXI – Мир

Итог отношений – XX – Страшный Суд.

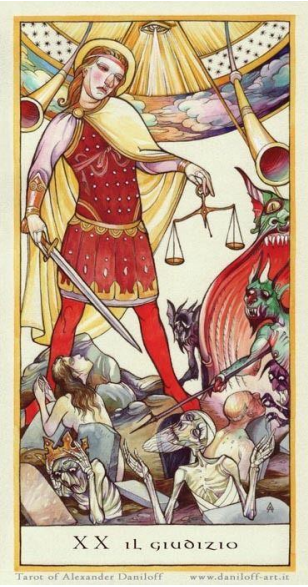

Матрица - 15.04.1949 - женщина

Портрет - 15.04.1949 – женщина.

№1

№2

№3

№4

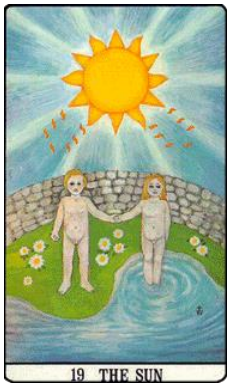

№5

№6

№13

№14

№1

№2

№3

№7

№4

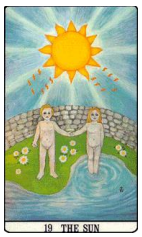

№5

№6

№12

№8

№11

№9

№10

№13

№14

№1

№2

№3

№7

№4

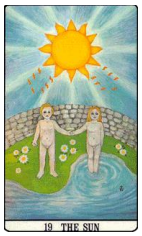

№5

№6

№12

№8

Карта дня – 23.04.2017

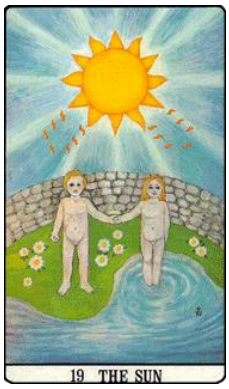

23.04.2017

2+3+4+2+1+7=**19**

XIX – Солнце.